

3年算数プリント①

() 組 () 番 名前 ()

1 () にあてはまる数をかきましょう。

① 5×4 は、 5×3 より (5) 大きい数です。

② 10000 を 42 こ集めた数は、(420000) です。

③ 10万を3こと、1000を7こと、10を5こあわせた数は、
(307050) です。

2 次の時間をかきましょう。

① 午前8時45分から午前9時20分まで

② 午前9時から午後2時40分まで



答え 35分



答え 5時間40分

3 数字でかきましょう。

① 六万五千百九十四 (65194) ② 三万二千十 (32010)

③ 八百七万三千三百五 (8073305)

4 つぎの計算をしましょう。

① $42 \div 6 = 7$

② $40 \div 8 = 5$

③ $0 \div 6 = 0$

④ $900 \div 10 = 90$

⑤ $46 \div 2 = 23$

⑥ $36 \text{ 万} - 18 \text{ 万} = 18 \text{ 万}$

⑦
$$\begin{array}{r} 286 \\ + 714 \\ \hline 1000 \end{array}$$

⑧
$$\begin{array}{r} 1869 \\ + 1451 \\ \hline 3320 \end{array}$$

⑨
$$\begin{array}{r} 307 \\ - 189 \\ \hline 118 \end{array}$$

⑩
$$\begin{array}{r} 9123 \\ - 6765 \\ \hline 2358 \end{array}$$

⑪
$$\begin{array}{r} 953 \\ + 89 \\ \hline 1042 \end{array}$$

⑫
$$\begin{array}{r} 993 \\ + 7 \\ \hline 1000 \end{array}$$

⑬
$$\begin{array}{r} 1240 \\ - 973 \\ \hline 267 \end{array}$$

⑭
$$\begin{array}{r} 362 \\ - 69 \\ \hline 293 \end{array}$$

5 校庭に、とりがいました。そのうちの6わがとんでいったので、のこりは12わになりました。

はじめ、とりはなんわいましたか。

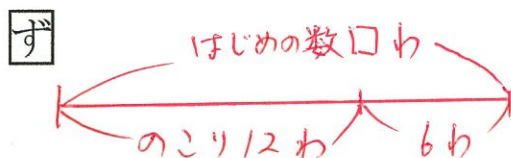

しき $12 + 6$

こたえ 18わ