

年 組 番 名前

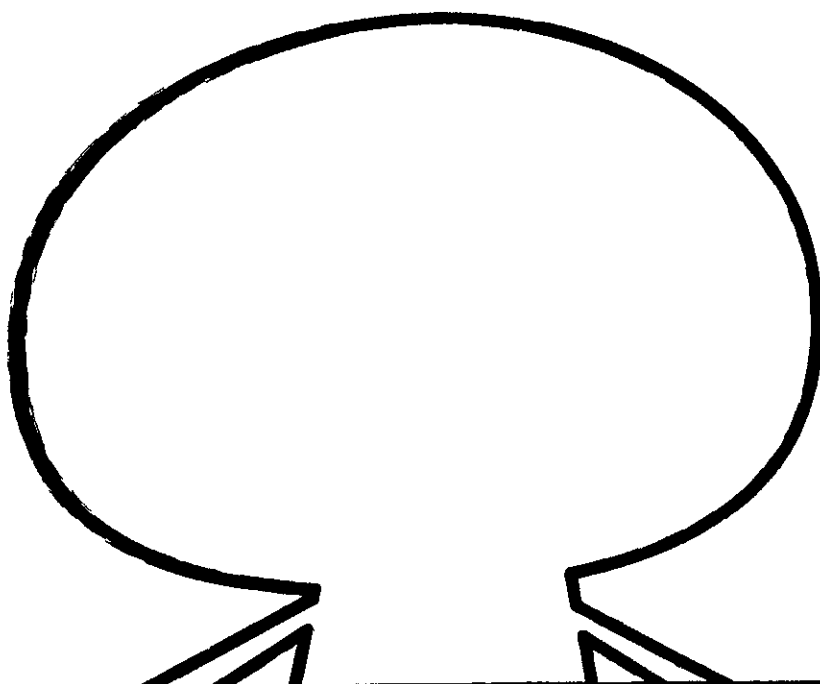

はじめましてー！

なまえ	
-----	--

すきな こと	
-----------	--

ゆめ	
----	--

ひとごと	
------	--

九九 がんばりカード

	あがり	さがり	バラ
1			
2			
3			
4			
5			
6			
7			
8			
9			

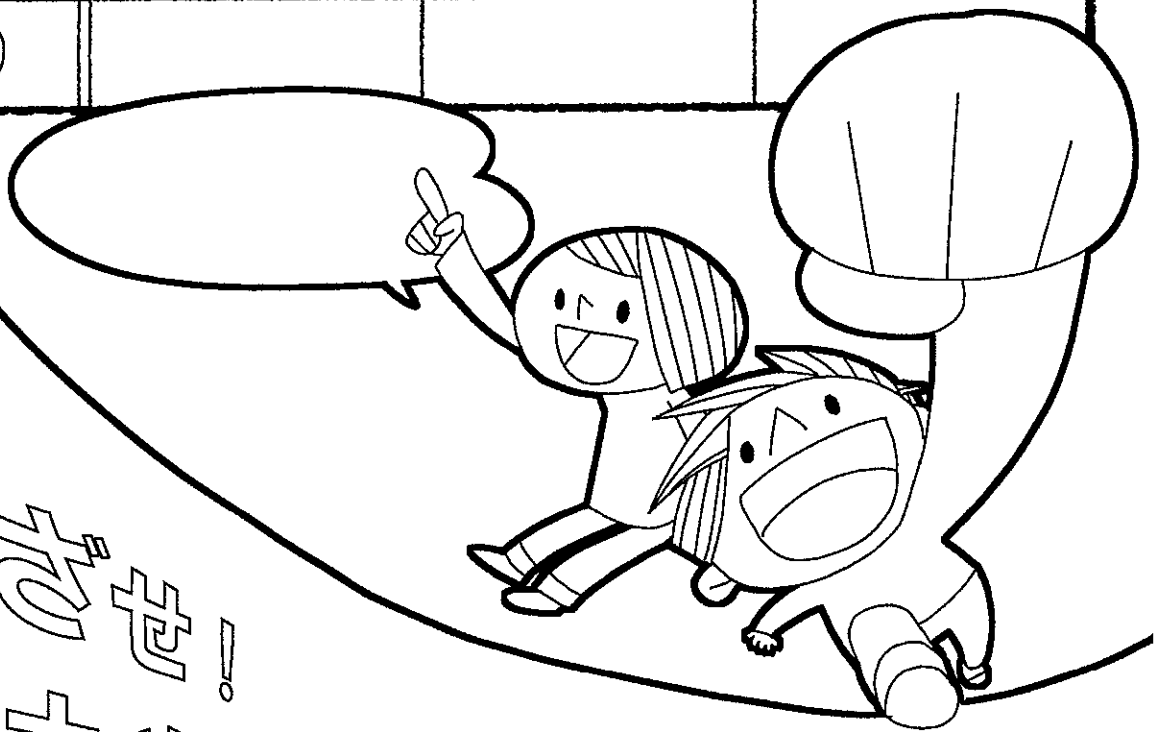

めざせ!

九九めいじん

ねん くみ
なまえ

3・4年生 とび方のせつ明

とび方		せつ明	ポイント	
1	りょう足とび (後ろ)	◎ 1・2年生のとび方のせつ明を見てください。	☆ 同じスピードでなわを回せるようにしましょう。	
2	りょう足とび (後ろ)			
3	2びょうしとび			☆ 同じスピードでなわを回せるようにしましょう。
4	かけ足とび			☆ はじめのうちは、かた足ずつ大きくとんで少しずつ早くなわを回せるようにしましょう。
5	かけ足とび (後ろ)			☆ なわをあんていして、はやく回せるようにれんしゅうしましょう。はじめは、なわをもちたないで、1回のジャンプの間に、りょう手を2回たいて、なわを回すリズムをつかみましょう。
6	2じゅうとび			☆ ひじとひじがかさなるくらい、深くうでを交さします。せ中が知くならないようにしましょう。 少し長めのなわをつかうと何回もとへます。
7	交さとび			☆ 前とびのなわが、頭の上をこえると同時に、す早くなわを交さします。交さしたうでは、下にさげたほうかとびやすいです。
8	交さとび (後ろ)			☆ 後ろとびのなわが、頭の上をこえると同時に、す早くなわを交さします。交さしたうでは、下にさげたほうかとびやすいです。
9	あやとび			☆ うでを早くうごかして、なわを一気にまわしましょう。2じゅうとびよりも、少し長いなわをつかうと何回もとへます。
10	あやとび (後ろ)			
11	あや2じゅうとび			

回数 <small>かいすう</small>	10	20	30	40	50	60	70	80	90	100
前とび <small>まえ</small>										
後ろとび <small>うしろ</small>										
こらさとび										
こらさとび (後ろ) <small>うしろ</small>										
あやとび										
あやとび (後ろ) <small>うしろ</small>										
三重とび <small>にじゅう</small>										
三重とび (後ろ) <small>うしろ</small>										
はやぶさ										

なわとび カード

年 ねん

組 ぐみ

名前 なまえ

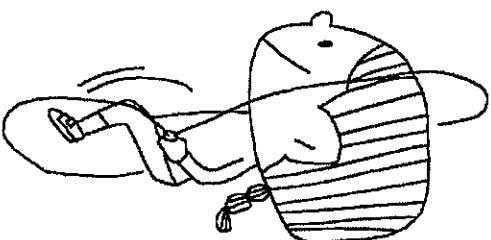
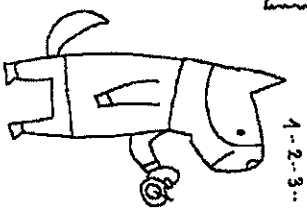

何回できるかな？

きろくにチャレンジ！！
上体おこし（腹筋）、背筋

年 組 番 名 前 _____

30秒間に何回できるかかぞえよう！！

日付	/	/	/	/	/	/	/
腹筋							
背筋							
日付	/	/	/	/	/	/	/
腹筋							
背筋							

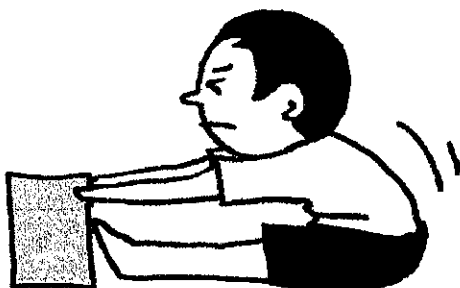
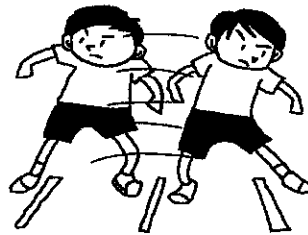
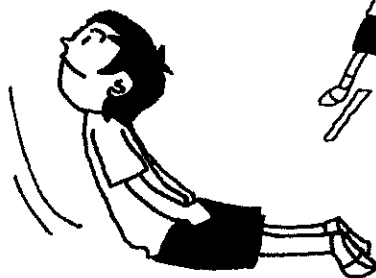

チョウの成虫^{せいちゆう}のからだのつくり

チョウの成虫のからだのつくりを、調べ^{しら}ましょう。

●()の中に当てはまるからだの部分^{ぶぶん}の名前をかき入れましょう。

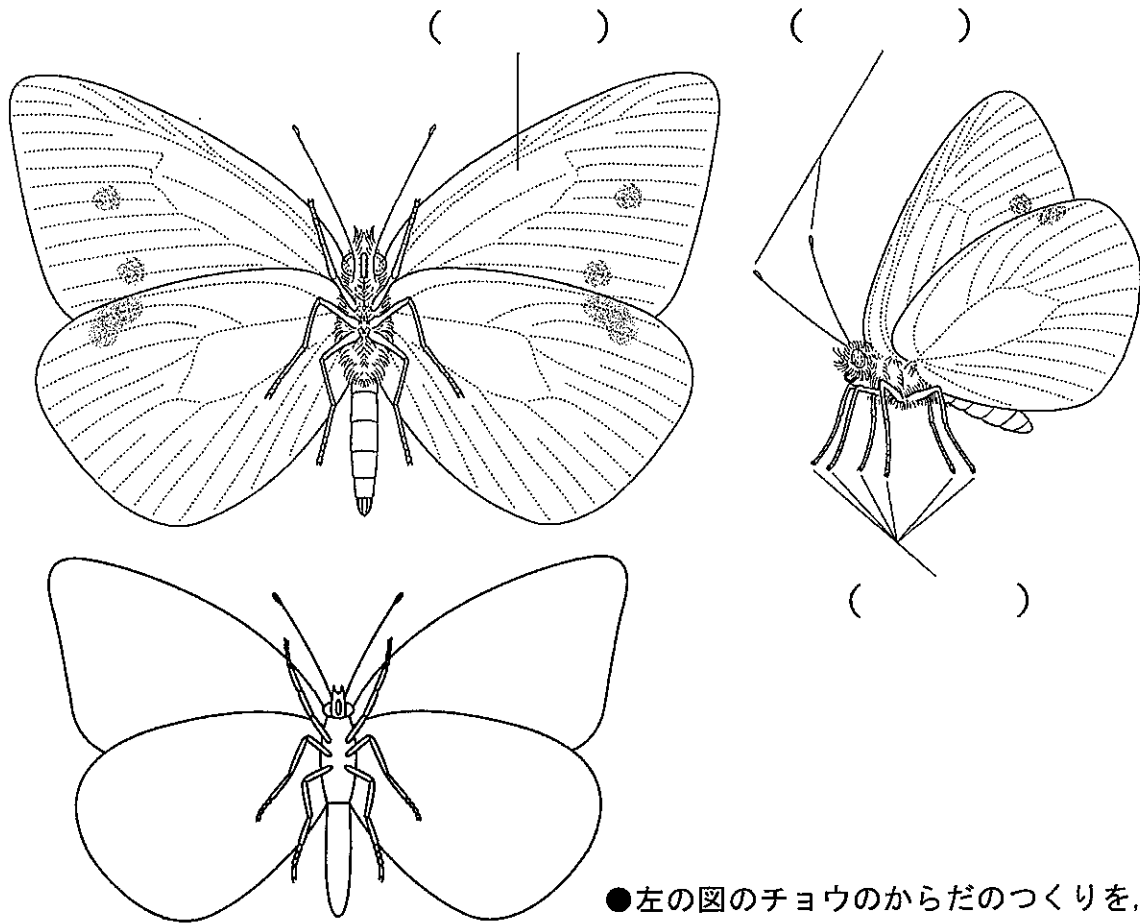

●左の図のチョウのからだのつくりを、部分によってぬり分けましょう。

チョウの成虫のからだは、(), (), ()
からできていて、()にあしが()本あります。
このようななかまを、()といいます。

ホウセンカとヒマワリのからだのつくり

●どちらにもある部分^{ぶぶん}は、何でしょうか。() に、当てはまる言葉^{ことば}をかき入れましょう。

ホウセンカ

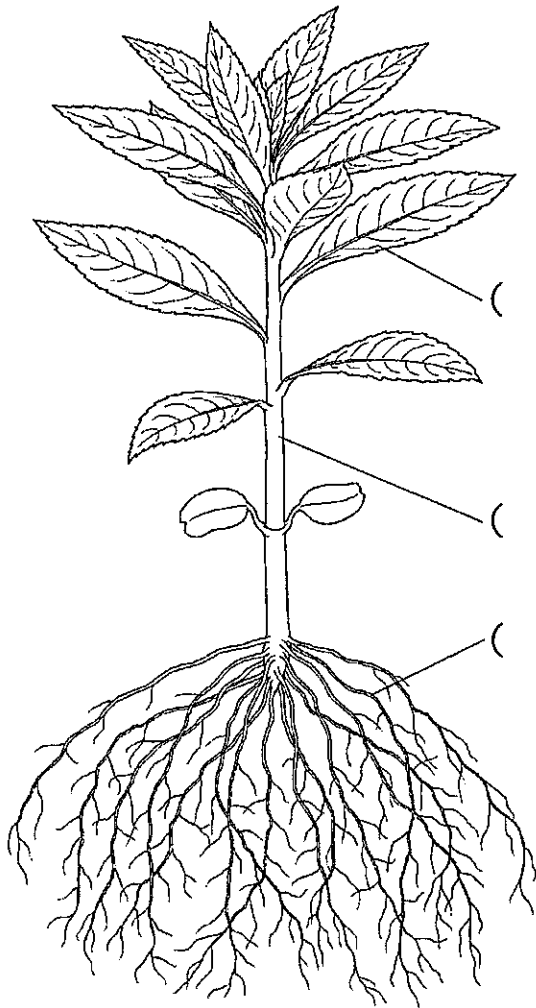

ヒマワリ

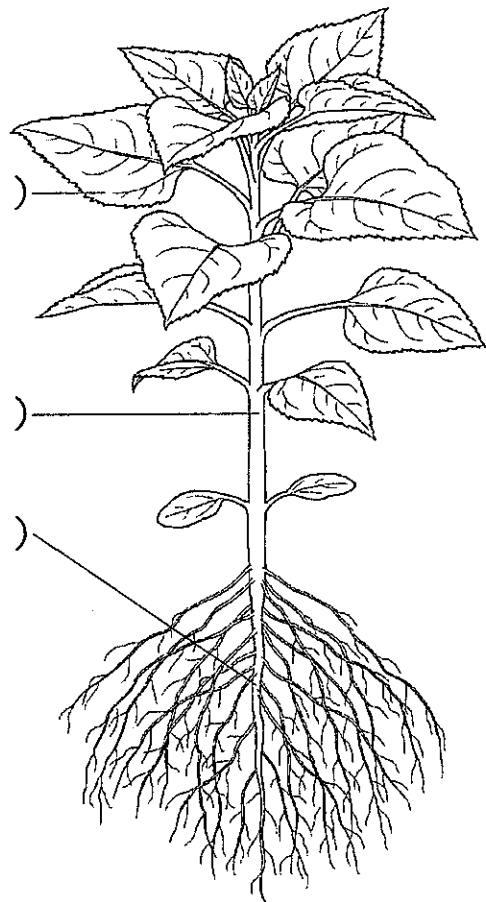

●なえをよく見て、色をぬってみましょう。

●ほかの植物^{しよくぶつ}も同じようなからだのつくりをしているか、調べ^{しら}みましょう。

オクラとピーマンのからだのつくり

- どちらにもある部分^{ぶぶん}は、何でしょうか。() に、当てはまる言葉^{ことば}をかき入れましょう。

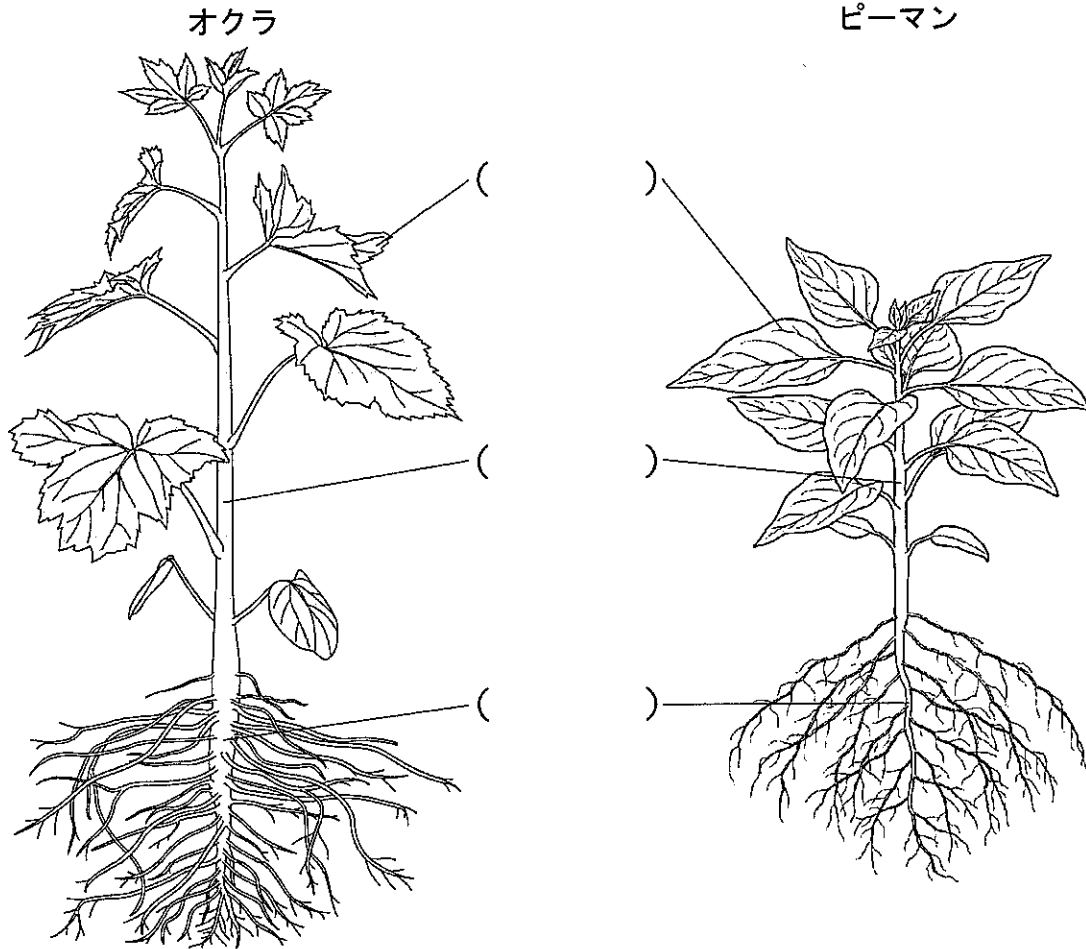

- なえをよく見て、色をぬってみましょう。
- ほかの植物^{しょくぶつ}も同じようなからだのつくりをしているか、調べ^{しら}べましょう。

こん虫^{ちゅう}のからだのつくり

こん虫のからだのつくりを、調べ^{しら}ましょう。

●頭^{あたま}・むね・はらは、どこでしょうか。それぞれの部分^{ぶぶん}を、色でぬり分けましょう。

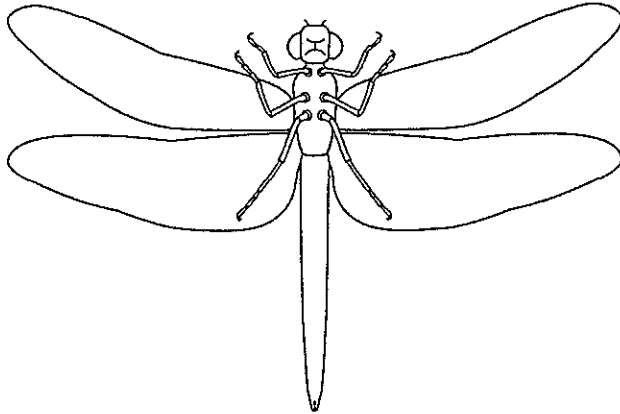

トンボ

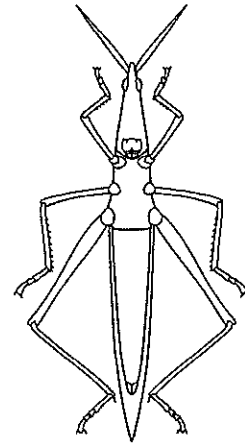

バッタ

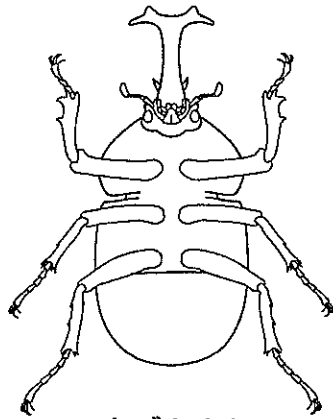

カブトムシ

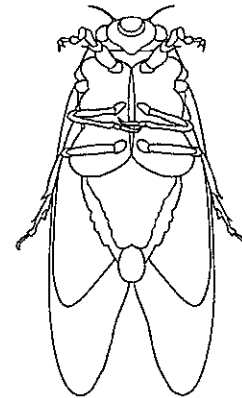

セミ

こん虫のからだは、頭、むね、はらからできていて、あしが、
()本あります。あしやはねは、()にあります。

●ほかのこん虫も同じようなからだのつくりをしているのでしょうか。

バッタのもけいのつくり方

①頭をつくる。

横をまるめて、はり合わせる。

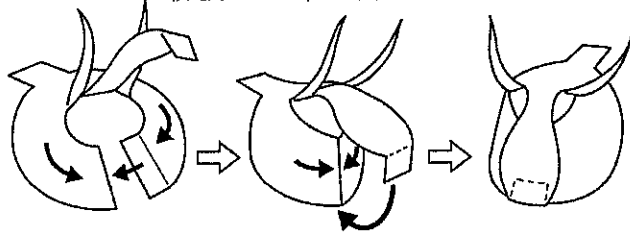

うらにのりをつけて、おりこむ。

②むね1をつくる。

まるめてのりづけする。

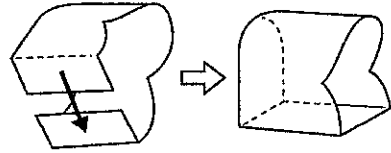

③はらをつくる。

まるめてのりづけする。

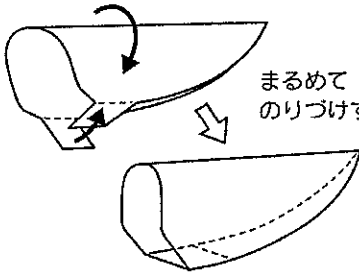

④頭・むね1・はらをつなぐ。

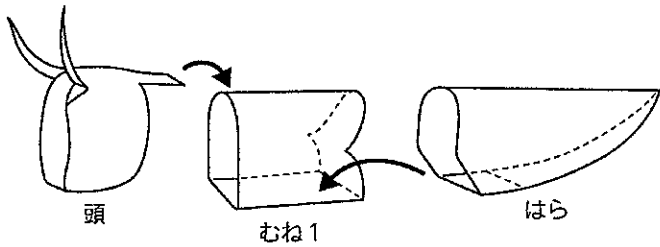

⑤はねとあしをつける。

あしを図のように曲げてはる。

ぎやくに
おりこむ。

アをむねの
下にはる。

少しまるみをつけて、ふくらませるとよい。

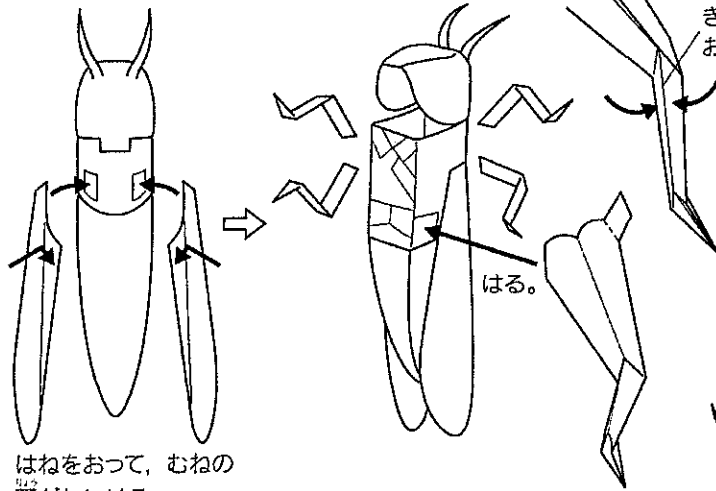

はねをおって、むねの両がわにはる。

⑥むね2を上からかぶせてはる。

むね2

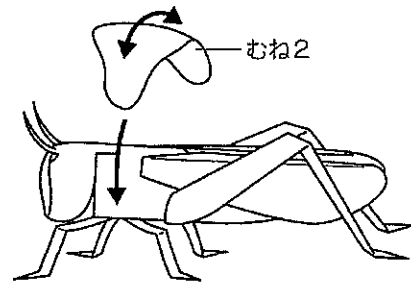

⑦もようをかいたり、色をぬったりする。

トンボのもけいのつくり方

①むねをつくる。

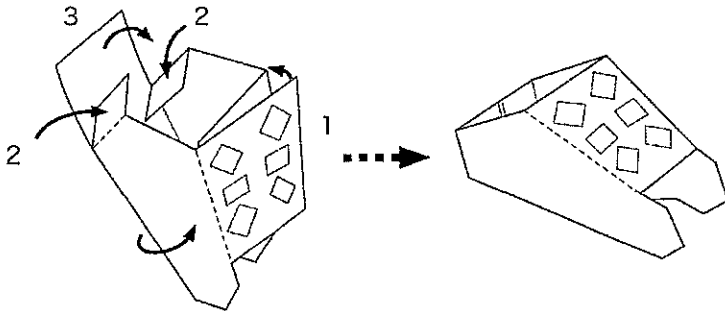

②頭をつくる。

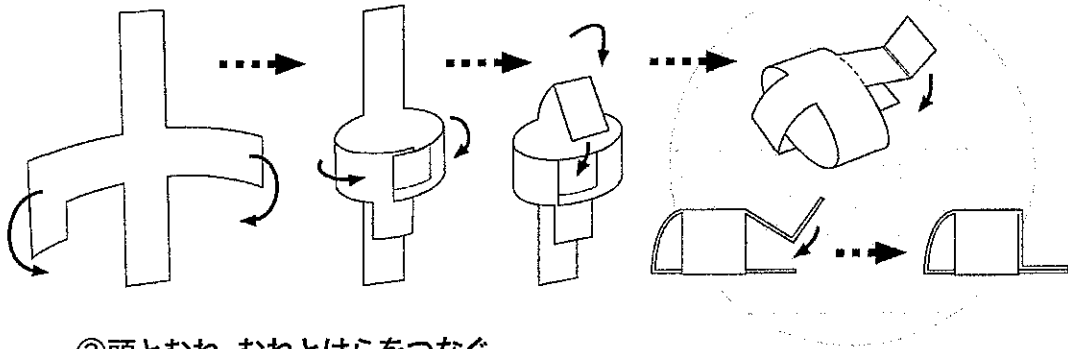

③頭とむね、むねとはらをつなぐ。

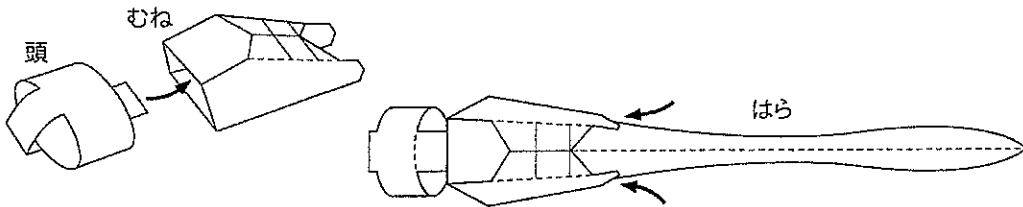

④はねとあしをつける。

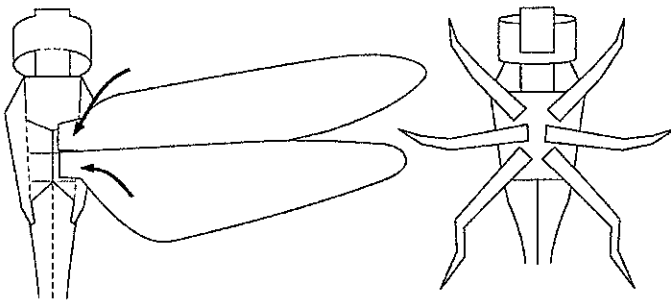

⑤もようをかいたり、色をぬったりする。

いつも
ありがとう

ねん
年
なまえ
名前

くみ
組

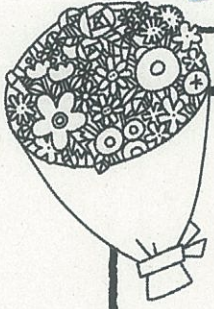

A large rectangular box with a thick black border, intended for a drawing or message.

Five horizontal lines for writing.

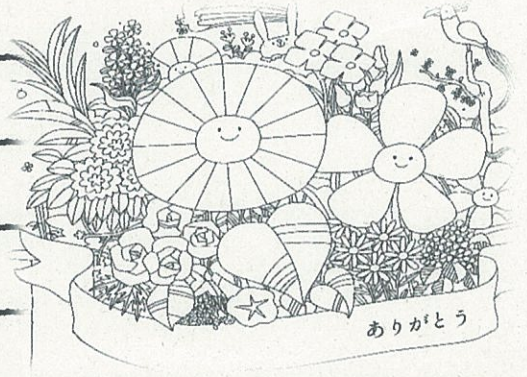

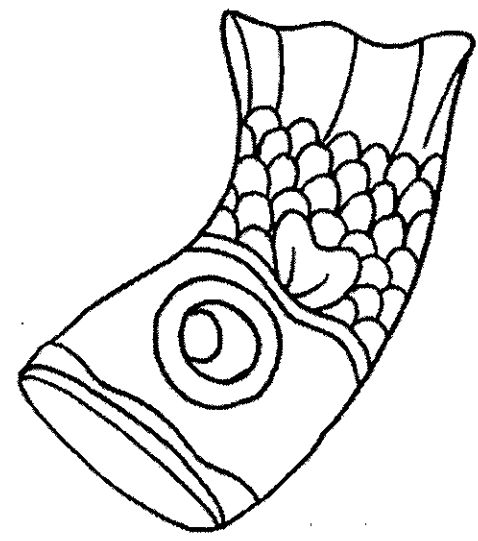
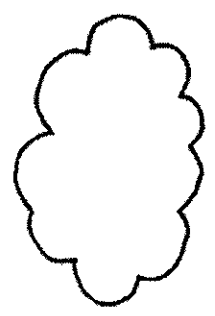
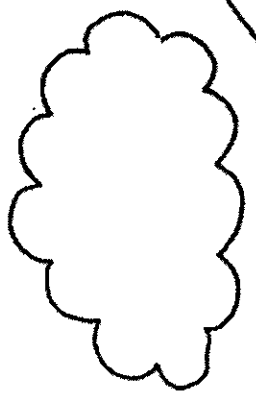
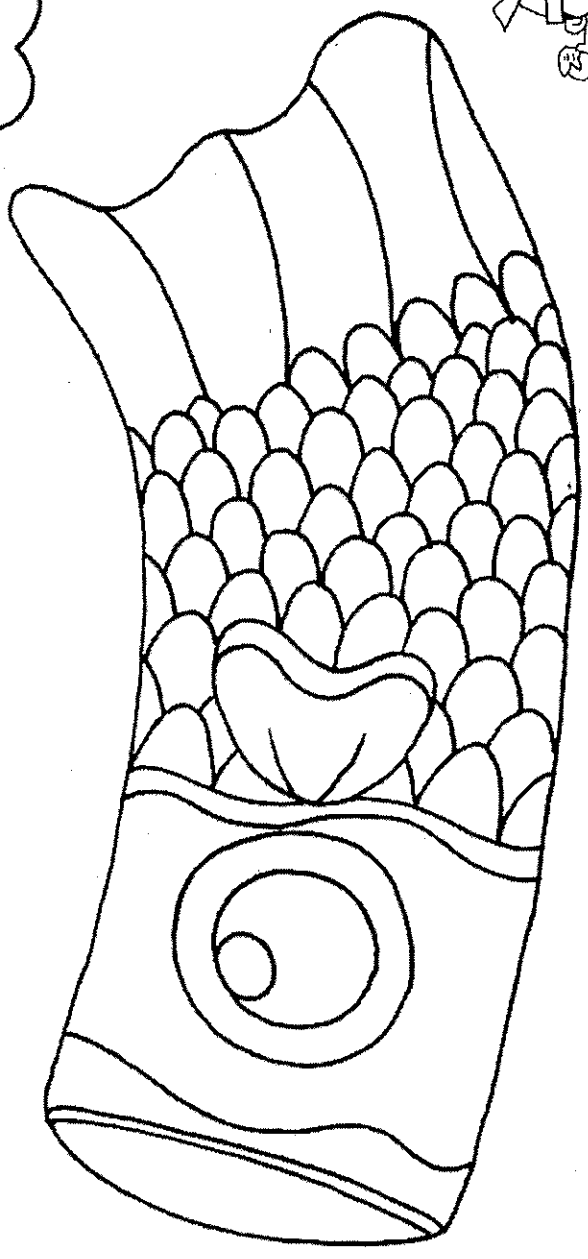
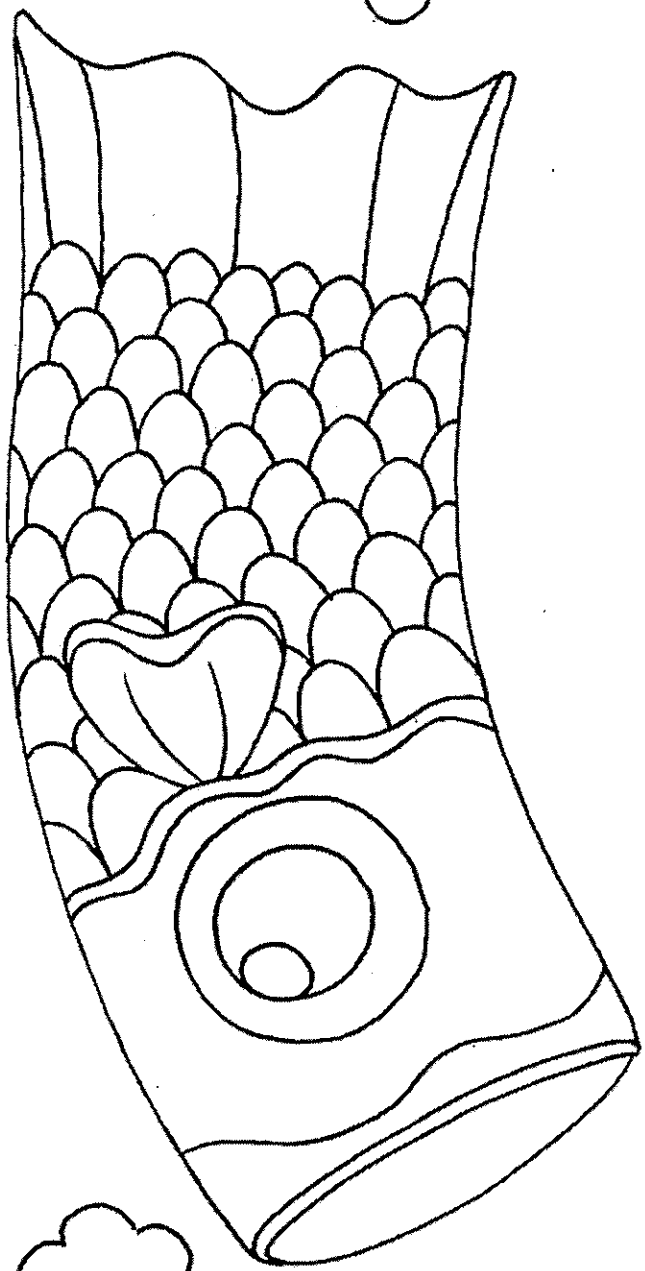
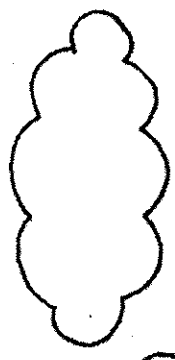
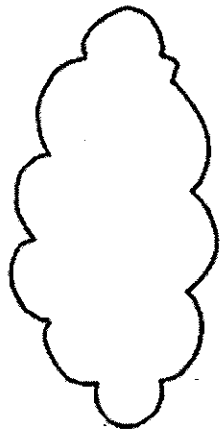
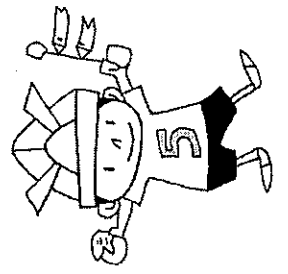
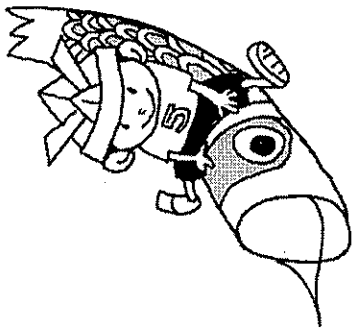

3年組番名前前

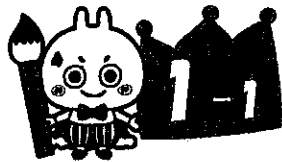

ひょう

表でかくにんしよう①

月 日 時 分～ 時 分
名前

📍 ローマ字の50音の表です。たての列には、それぞれ母音の「aiueo」が、横の列にはそれぞれ「k, s, t, n……」が通してついています。

📖 「あ・か・さ・た・な……」と、表をたてに通して読んでみましょう。いちばん左の列にはすべて「aエイ」、次の列には「iアイ」がついていることをかくにんしましょう。

📖 が行から、ら行まで、横に通して読んでみましょう。が行には「kケイ」、さ行には「sエス」がついていますね。

📖 表の のぬけているところに、それぞれ大文字を書きましょう。

大文字	A			E	
	あ a	い i	う u	え e	お o
K	か ka	き ki	く ku	け ke	こ ko
	さ sa	し si	す su	せ se	そ so
	た ta	ち ti	っ tu	て te	と to
	な na	に ni	ぬ nu	ね ne	の no
	は ha	ひ hi	ふ hu	へ he	ほ ho
	ま ma	み mi	む mu	め me	も mo
Y	や ya	(い) (i)	ゆ yu	(え) (e)	よ yo
	ら ra	り ri	る ru	れ re	ろ ro
	わ wa	(い) (i)	(う) (u)	(え) (e)	を (o)
	ん n				

新編出版社啓林館 © ちびむすドリル special コラボ

ドリルの王様

楽しく取り組めるから 長続き する!

各種検定試験、また2020年度からの 新学習指導要領 にも対応!

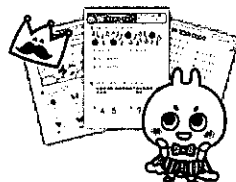

ドリルの王様

or

教科書びったりテスト

検索

ドリルの王様
公式サイトは
こちら予習・復習に便利な
教科書びったりテスト
公式サイトはこちら



ひょう 表でかくにんしよう①

名前

うすい文字はなぞり、ぬけているところは書き入れて、ローマ字の50音の表をかんせいさせましょう。

大文字	A	I	U	E	O
	あ	い	う	え	お
K	か	き	く	け	こ
S	さ	し	す	せ	そ
T	た	ち	つ	て	と
N	な	に	ぬ	ね	の
H	は	ひ	ふ	へ	ほ
M	ま	み	む	め	も
Y	や	(い) (i)	ゆ	(え) (e)	よ
R	ら	り	る	れ	ろ
W	わ	(い) (i)	(う) (u)	(え) (e)	を
	ん				

おうちの方へ 子音(k, s, t, n……)に「aieuo」の組み合わせで50音を表すローマ字の仕組みをしっかりと身につけておくと、パソコンの文字入力のさいにも役立ちます。

新興出版社書林第 ちびむすドリル special コラボ

ドリルの王様

楽しく取り組めるから 長続き する!

各種検定試験、また2020年度からの 新学習指導要領 にも対応!

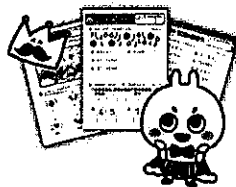

ドリルの王様

or

教科書びったりテスト

検索

ドリルの王様
公式サイトは
こちら



予習・復習に便利な
教科書びったりテスト
公式サイトはこちら

