にっこにこ 2年生

エンジン全開! 2年生

２年生に進級して早２ヶ月。子どもたちも、２年生としての自覚を持ち、ひとりひとりが自分の目標に向かって努力しているところです。まさにエンジン全開!というところでしょうか。だんだんと湿度や気温も高くなり、体調を崩しやすい時期ですが、手洗いやうがいなどを徹底し、元気な毎日を過ごせるようご協力よろしくお願いします。

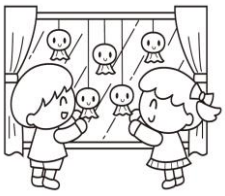

生活目標	時間のけじめをつけよう
給食目標	手をきれいにあらおう
読書目標	平和に関する本を読もう

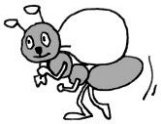

6月行事予定

２日（水）内科検診（延期）
３日（木）お話・表彰朝会
８日（火）教育相談～１０日
※子ども達と担任との話し合いです。
１０日（木）児童朝会
１４日（月）平和旬間～２３日
１６日（水）平和集会
１８日（金）不審者避難訓練
23日（水）慰霊の日
２５日（金）遠足（予定）

6月学習予定

国語○うれしいことば
　　○お話を読んでしょうかいしよう
　　○かたかなのひろば

算数○たし算とひき算の筆算
　　○図をつかって考えよう

生活○野菜を育てよう
　　○町たんけん

音楽○ドレミであそぼう

図工○ふしぎなたまご

体育○マットあそび

６月徴収金

１、計算ドリル	５１０円
２、算数の力	５１０円
３、音楽ワーク	３９０円
４、野菜の苗セット	１８０円
５、わっかでへんしん	１９０円
６、パタパタストロー	１６０円
７、用紙代	６０円
合　計	２０００円

★★ご協力お願いします★★

・毎朝の検温、ご家族の体調確認をお願いします。
・忘れ物が多くなっています。時間割、持ち物の確認をお子さんと一緒にお願いします。